

Секция 6

Секция 4

**ПРОВЕРЕНО**  
**ТЕХНИЧЕСКИЙ ОТДЕЛ**  
 04 АПР 2018  
 сотрудник ТО

ООО «Строительная компания  
 «Каменка»  
 В производство работ  
 28 АПР 2018  
 Должность \_\_\_\_\_  
 Подпись \_\_\_\_\_

Инв.№ подл. Подп. и дата Взам. инв.№

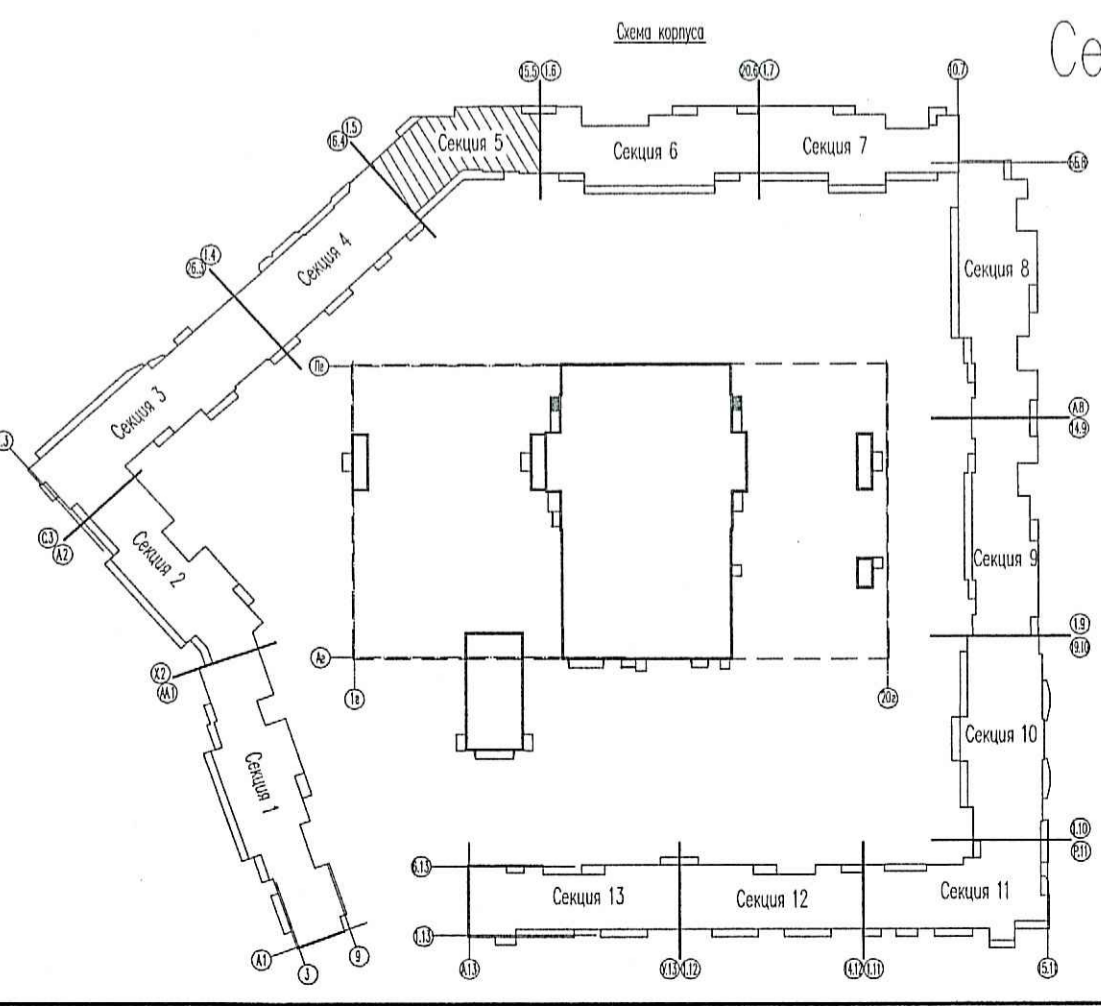

					<b>07/16 - 9 - ВК</b>			
					Многоквартирный жилой дом со встроенными помещениями и многоэтажным гаражом, расположенный по адресу: г. Санкт-Петербург, Командантский проспект, участок 1 (юго-западнее пересечения с рекой Каменкой), кадастровый № земельного участка 78:34:0004281:11939.			
Изм.	Кол.чл.	Лист	Индок.	Подпись	Дата			
Гл. спец	Красакова				03.18			
Разработ.	Весельх				03.18			
Н. контр.	Зайченко				03.18			
						Студия	Лист	Листов
						Р	47	
						Жилой комплекс		
						Секция 5. План 11 этажа		
						 ООО «Простор-Л» Санкт-Петербург		